OL Oelsnitz, Karl-Liebknecht-Straße

Vollsperrung
Asphaltarbeiten inkl. Gehweg
BA 1 und BA 2

Baubetrieb: UTR
Bauleiter: Herr Kurzendörfer
Bauzeit: 09.08. - 27.08.2021

Knotenpunkt Seite 1

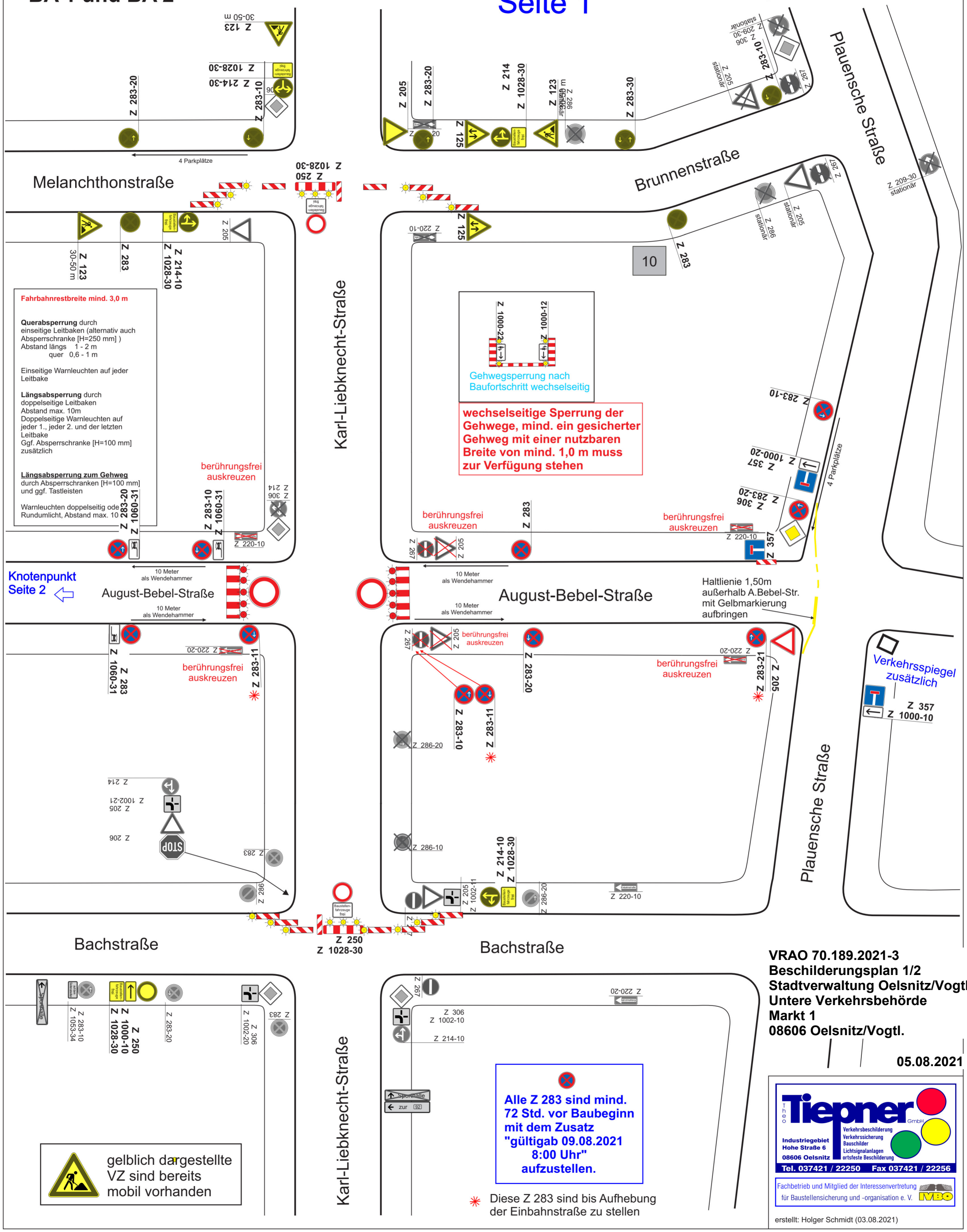
Melanchthonstraße
Karl-Liebknecht-Straße
Brunnenstraße
Plauensche Straße
August-Bebel-Straße
Bachstraße
4 Parkplätze
10 Meter als Wendehammer
Knotenpunkt Seite 2
Fahrbahnrestbreite mind. 3,0 m
Querabsperrung durch einseitige Leitbaken (alternativ auch Absperrschranke [H=250 mm])
Abstand längs 1 - 2 m
quer 0,6 - 1 m
Einseitige Warnleuchten auf jeder Leitbake
Längsabsperrung durch doppelseitige Leitbaken
Abstand max. 10m
Doppelseitige Warnleuchten auf jeder 1., jeder 2. und der letzten Leitbake
Ggf. Absperrschranke [H=100 mm] zusätzlich
Längsabsperrung zum Gehweg durch Absperrschranken [H=100 mm] und ggf. Tastleisten
Warnleuchten doppelseitig oder Rundumlicht, Abstand max. 10
berührungsfrei auskreuzen
Gehwegsperrung nach Baufortschritt wechselseitig
wechselseitige Sperrung der Gehwege, mind. ein gesicherter Gehweg mit einer nutzbaren Breite von mind. 1,0 m muss zur Verfügung stehen
Haltlinie 1,50m außerhalb A.Bebel-Str. mit Gelbmarkierung aufbringen
Verkehrsspiegel zusätzlich
Z 250
Z 1028-30
Z 250
Z 1028-30
Z 250
Z 1000-10
Z 1028-30
Z 214-10
Z 1028-30
Z 214-10
Z 1028-30
Z 250
Z 1028-30
Z 250
Z 1028-30
Z 250

OL Oelsnitz, Karl-Liebknecht-Straße
Vollsperrung
Asphaltarbeiten inkl. Gehweg
BA 1 und BA 2

Baubetrieb: UTR

Bauleiter: Herr Kurzendörfer

Bauzeit: 09.08. - 27.08.2021

Knotenpunkt
Seite 2

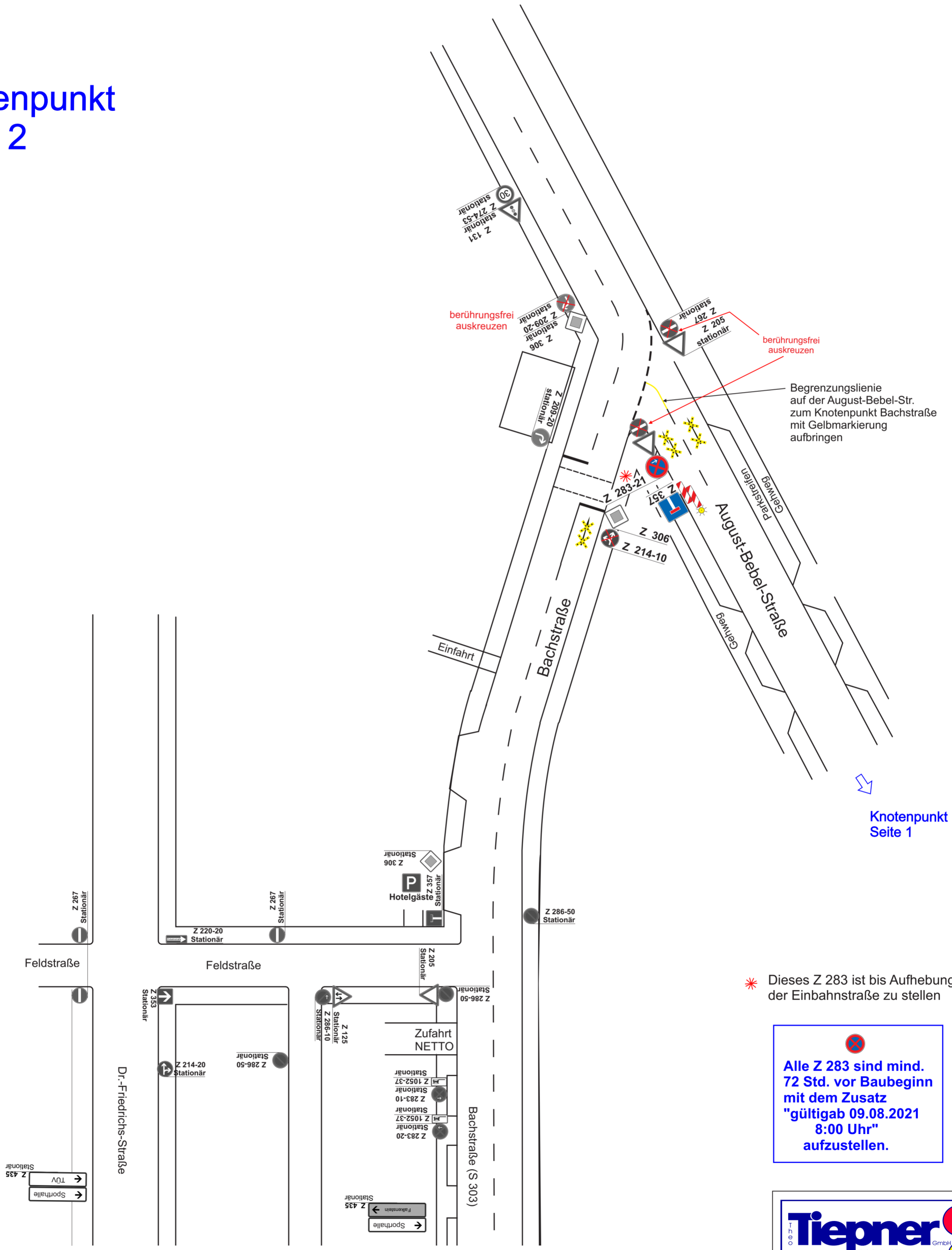

✳ Dieses Z 283 ist bis Aufhebung der Einbahnstraße zu stellen

Alle Z 283 sind mind. 72 Std. vor Baubeginn mit dem Zusatz "gültigab 09.08.2021 8:00 Uhr" aufzustellen.

VRAO 70.189.2021-3
Beschilderungsplan 2/2
Stadtverwaltung Oelsnitz/Vogtl.
Untere Verkehrsbehörde
Markt 1
08606 Oelsnitz/Vogtl.

Theo Tiepner GmbH
Industriegebiet Hohe Straße 6
08606 Oelsnitz
Verkehrsbeschilderung
Verkehrssicherung
Bauschilder
Lichtsignalanlagen
ortsfeste Beschilderung
Tel. 037421 / 22250 Fax 037421 / 22256
Fachbetrieb und Mitglied der Interessenvertretung für Baustellensicherung und -organisation e. V. IVBO

erstellt: Holger Schmidt (03.08.2021)

05.08.2021